

Geometrický plán je podkladom na právne úkony, keď údaje doterajšieho stavu výkazu výmer sú zhodné s údajmi platných výpisov z katastra nehnuteľnosti

Vyhoviteľ <b>Ing. Marek Baran - GlobalGEO</b> Poľočná 693/5 044 42 Rozhanovce e-mail: globalgeo@globalgeo.sk iĽo: 44450931		Kraj <b>Košický</b>	Okres <b>Košice - okolie</b>	Obec <b>Rozhanovce</b>	
		Kat. územie <b>Rozhanovce</b>	Číslo plánu <b>41/2021</b>	Mapový list č <b>Košice 2-7/43</b>	
<b>GEOMETRICKÝ PLÁN</b> na zriadenie vecného bremena na parc. reg KN-C č. 842.					
Vyhoviteľ		Autorizačne overil		Úradne overil Meno: <b>Ing. Zuzana Dobíšová</b>	
Dňa: <b>25.10.2021</b>	Meno: <b>Ing. Marek Baran</b>	Dňa: <b>25.10.2021</b>	Meno: <b>Ing. Karol Petrovský</b>	Dňa: <b>08-11-2021</b>	Číslo: <b>1522/2021</b>
Nové hranice boli v prírode označené <b>inžinierskou sieťou, neboli stabilizované</b>		Náležitostami a presnosťou zodpovedá predpisom		Úradne overené podľa § 9 zákona NR SR č. 215/1995 Z.z. o geodézii a kartografii	
Záznam podrobného merania (meračský náčrt) č. <b>1875</b>					
Súradnice bodov označených číslami a ostatné meračské údaje sú uložené vo všeobecnej dokumentácii					

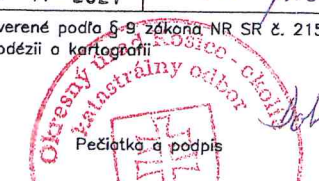
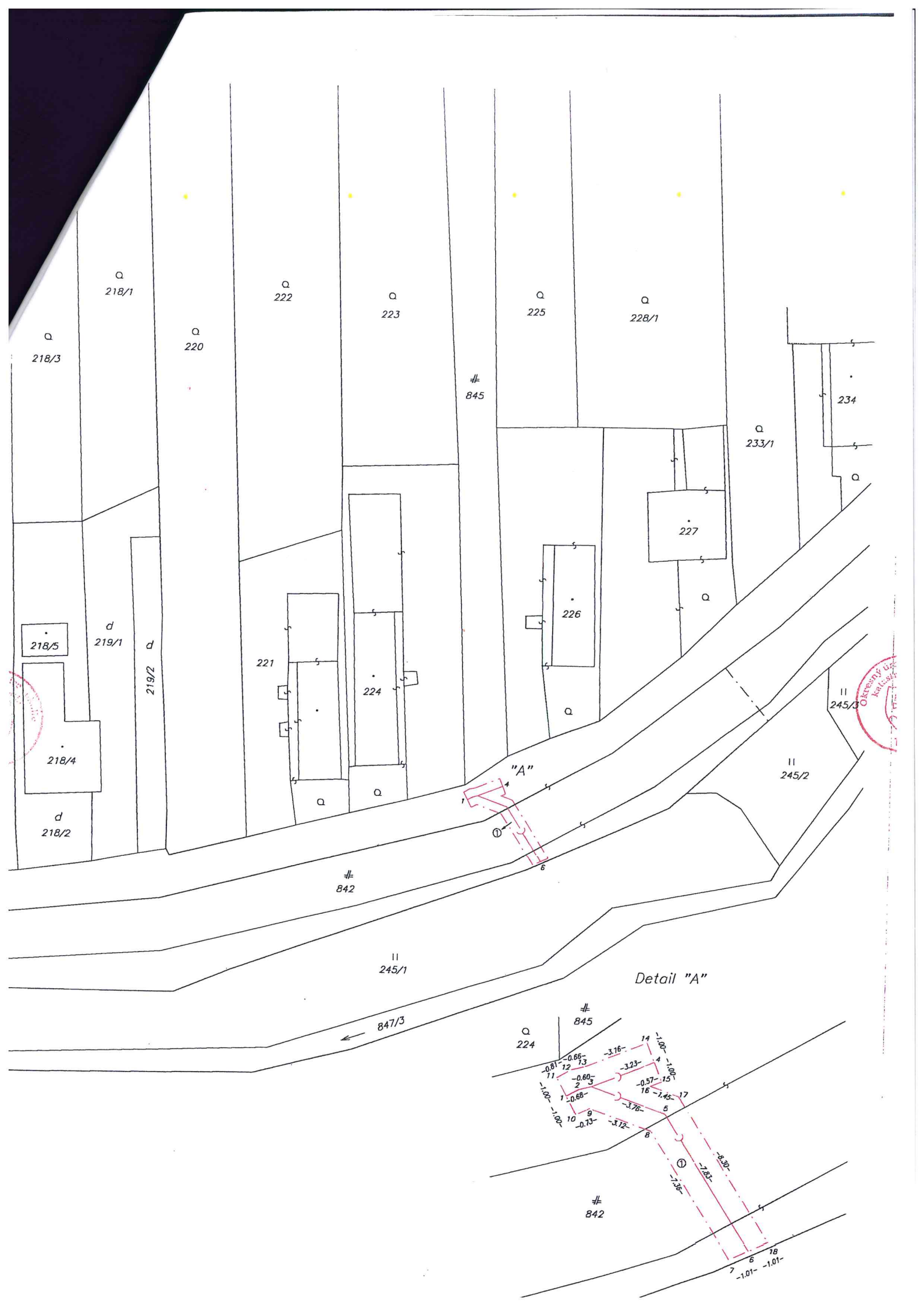

Okresny úrad  
Košice

Detail "A"

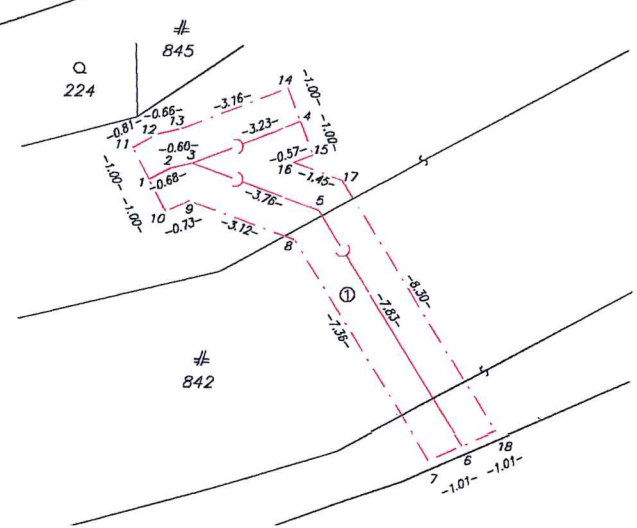



## VÝKAZ VÝMER

Doterajší stav														Zmeny				Nový stav			
Číslo			Výmera		Druh pozemku kód	Diel číslo	K parcele číslo	m <sup>2</sup>	Od parcely číslo	m <sup>2</sup>	Číslo parcely	Výmera		Druh pozemku kód	Vlastník ( iná opráv.osoba ) Adresa ( sídlo )						
K ložky	parcely		ha	m <sup>2</sup>								ha	m <sup>2</sup>								
LV	PK	KN																			
Stav právny je totožný so stavom registra C-KN																					
Vyčíslenie rozsahu vecného bremena																					
493		842		5591	zastav.pl.	1			842	29	842		5591	zastav.pl. 22	Doterajší						
Spolu:				5591						29			5591								

Legenda:

Kód spôsobu využívania: 22 – Pozemok, na ktorom je postavená inžinierska stavba - cestná, miestna a účelová komunikácia, lesná cesta, poľná cesta, chodník, nekryté parkovisko a ich súčasti

Poznámka: Zriaďuje sa vecné bremeno na priznanie práva uloženia inžinierskej siete (kanalizácie) a k nemu prislúchajúcemu ochrannému pásu v zmysle platných právnych predpisov, za účelom prevádzky a rekonštrukcie so vstupom v ktoromkoľvek čase a ročnom období na parcele KN – C č. 842 v rozsahu dielu 1 v prospech Obce Rozhanovce, ul. SNP č. 48, Rozhanovce.