

Geometrický plán je podkladom na právne úkony, keď údaje doterajšieho stavu výkazu výmer sú zhodné s údajmi platných výpisov z katastra nehnuteľností.

Vyhoviteľ Miroslav Antolík geodet Košický Klečenov 15 IČO: 376 411 74 e-mail : miantolik@gmail.com		Kraj Košický	Okres Trebišov	Obec Sečovce
		Kat. územie Sečovce	Číslo plánu 74/2020	Mapový list č. XXVI-14-18
GEOMETRICKÝ PLÁN na oddelenie parcely č. 3615/3				
Vyhoviteľ Miroslav Antolík		Autorizačne overil Ing. M. Zemen, PhD.		Úradne overil Miroslav Antolík
Dňa: 22. 9. 2020	Meno: M. Antolík	Dňa: 23. 9. 2020	Meno: Ing. M. Zemen, PhD.	Dňa: 07-10-2020
Nové hranice boli v prírode označené betónom		Náležitostami a presnosťou zodpovedá predpisom		Úradne overené podľa § 9 zákona NR SR č. 215/1995 Z.z. o geodézii a kartografii
Záznam podrobného merania (meračský náčrt) č. 3318				
Súradnice bodov označených číslami a ostatné meračské údaje sú uložené vo všeobecnej dokumentácii				

DETAIL "A" :

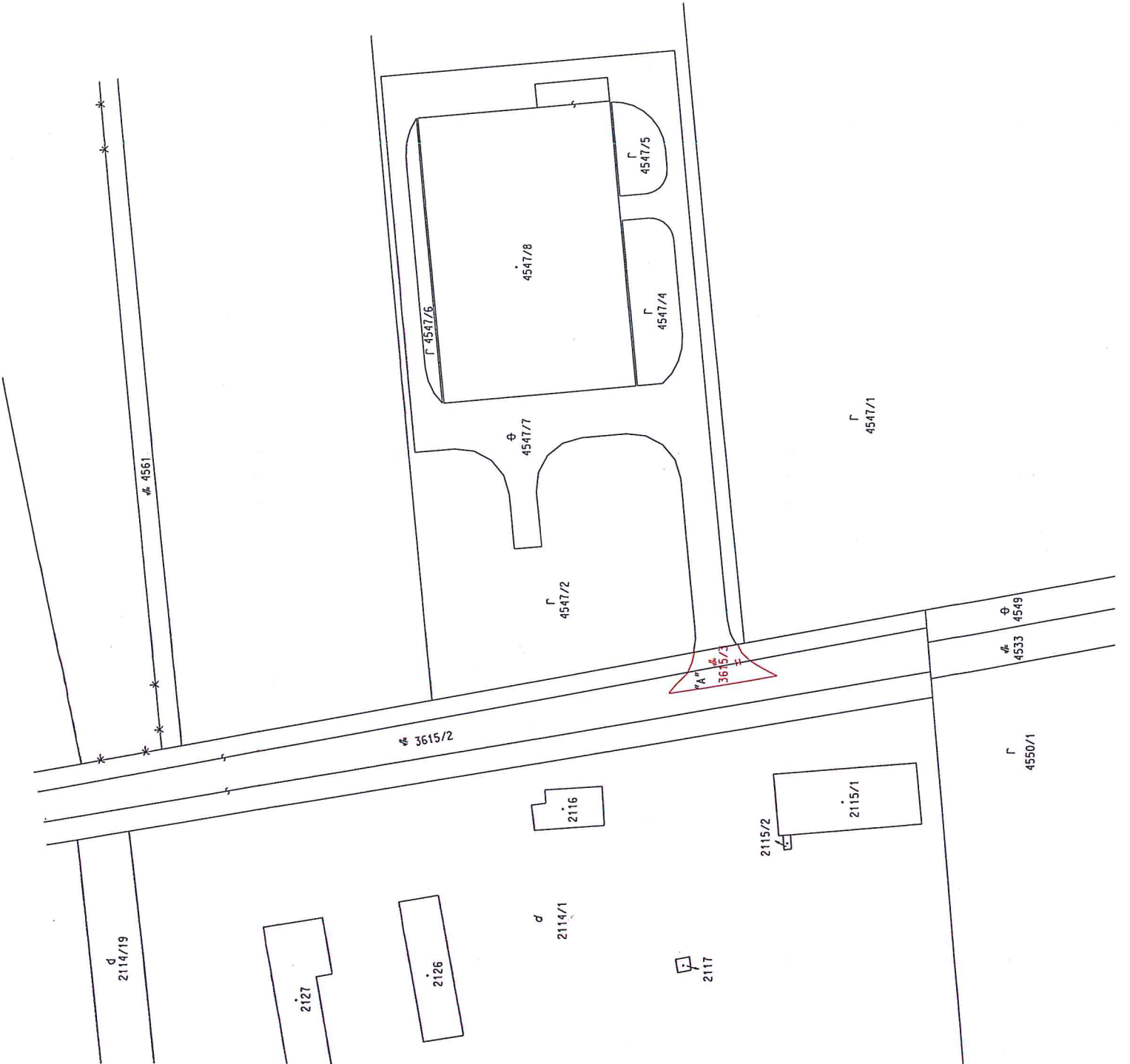
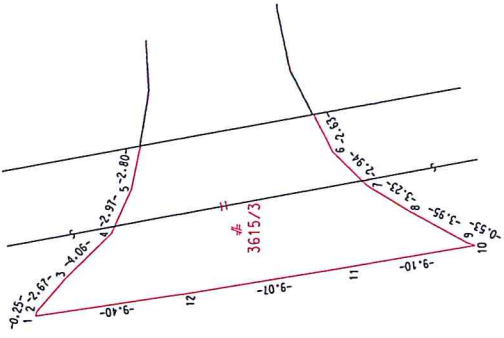

Výkaz výmer

Doterajší stav			Zmeny					Nový stav						
Číslo			Výmera		Druh pozemku	Diel číslo	m ²	od parcely číslo	m ²	Číslo parcely	Výmera		Druh pozemku	Vlastník (iná opráv.osoba) adresa, (sídlo)
Pk.vl.	Parcely		ha	m ²							ha	m ²		
LV	PK	KN												
Stav právny je totožný s registrom C KN														
5798		3615/2	1	0777	zastav. plocha					3615/2	1	0610	zastav. plocha 22	doterajší
										3615/3		167	zastav. plocha 22	IPK AGRO s.r.o. Južná Trieda 8 Košice
Spolu :			1	0777							1	0777		
Legenda: Kód spôsobu využívania 22 - Pozemok na ktorom je postavená inžinierska stavba - cestná, miestna a účelová komunikácia, lesná cesta, poľná cesta, chodník, nekryté parkovisko a ich súčasti														