

### VÝKAZ VÝMER

Doterajší stav				Zmeny				Nový stav						
Číslo		Výmera		Druh pozemku	Diel	k parcele číslo	m <sup>2</sup>	od parcely číslo	m <sup>2</sup>	Číslo parcely	Výmera		Druh pozemku	Vlastník, (iná opráv. osoba) adresa, (sídlo)
PK vložky	parcely	ha	m <sup>2</sup>								ha	m <sup>2</sup>		
Stav právny je totožný s registrom C KN														
1301	529/3	52	zast.pl.	1	529/3	52				529/3	59	zast.pl.	Doterajší	
5322	na p.č. 529/3	---	stavba s.č.3494	2				529/37	52	7		16 18 204	Doterajší	
1301	529/37	2745	ost.pl.	2	529/3	7				529/37	2719	ost.pl.	detto	
				3	529/37	2719						29		
				4	529/50	19						204		
				3				529/37	2719					
				4				529/37	19	529/50		19	ost.pl.	VSD a.s., Košice
												29 204		
Spolu:						2797			2797		2797			

Legenda: kód spôsobu využívania pozemku 16 Pozemok, na ktorom je postavená nebytová budova označená súpisným číslom  
 29 Pozemok, na ktorom je okrasná záhrada, uličná a sídlisková zeleň, park a iná funkčná zeleň a lesný pozemok ...  
 kód druhu stavby 18 Budova technickej vybavenosti sídla (výmenníková stanica, budova na rozvod energií, čerpacia a prečerpávací stanica, ...)  
 kód druhu chránenej nehnuteľnosti 204 Ochranné pásmo nehnuteľnej kultúrnej pamiatky, pamiatkovej rezervácie alebo pamiatkovej zóny

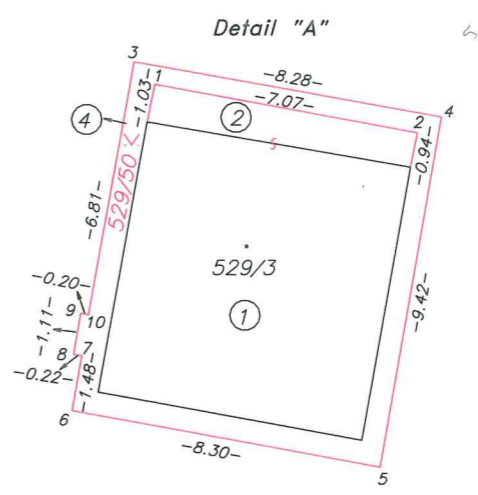

Spoplatnené v zmysle zákona NR SR č. 145/1995 Z. z. o správnych poplatkoch

Geometrický plán je podkladom na právne úkony, keď údaje doterajšieho stavu výkazu výmer sú zhodné s údajmi platných výpisov z katastra nehnuteľností

Vyhoviteľ	Kraj Košický	Okres Rožňava	Obec Rožňava
Kat. územie Rožňava	Číslo plánu 274/2017	Mapový list č Rožňava 6-1/32	
<b>GEOMETRICKÝ PLÁN</b> na zameranie prístavby na pozemku p.č. 529/3 na oddelenie pozemku p.č. 529/50			
Vyhoviteľ	Autorizačne overil		Úradne overil
Dňa: 11.09.2017	Meno: Ing. Lucia Sejnová	Dňa: 28.09.2017	Meno: Ing. Katarína Pakanová
Nové hranice boli v prírode označené múrom, obrubníkom		Nálezitosťami a presnosťou zodpovedá predpisom	
Záznam podrobného merania (meračský náčrt) č. 4675		Úradne overené podľa § 9 zákona NR SR č. 215/1995 Z.z. o geodézii a kartografii	
Súradnice bodov označených číslami a ostatné meračské údaje sú uložené vo všeobecnej dokumentácii		Pečiatka a podpis	